Cobertura Boscosa y Uso de Suelo
República de Panamá
Año 2012

REPÚBLICA DE PANAMÁ — GOBIERNO NACIONAL — MINISTERIO DE AMBIENTE

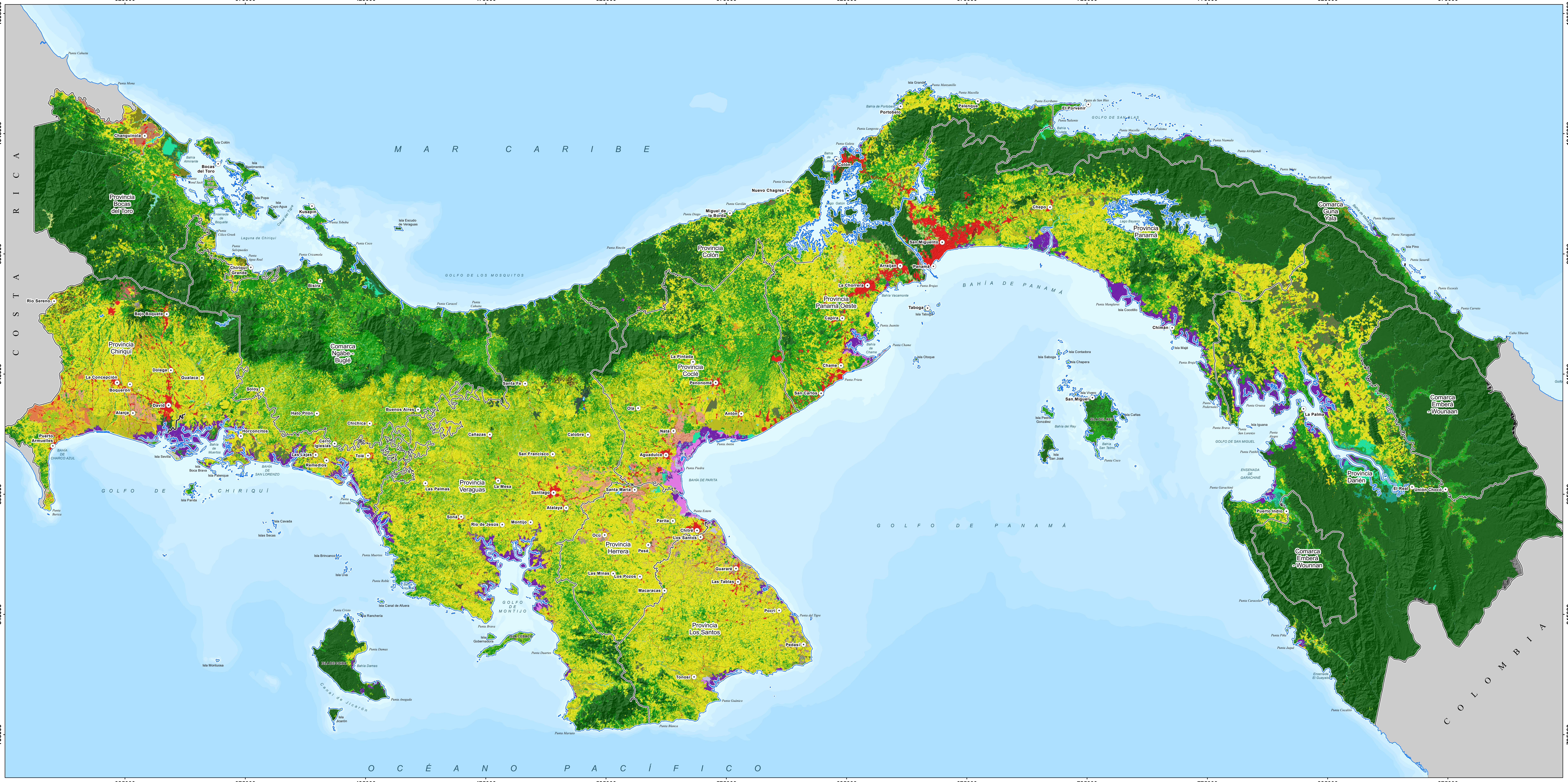

Leyenda

Cobertura Boscosa y Uso del Suelo, año 2012

Bosque
- Bosque latifoliado mixto maduro
- Bosque latifoliado mixto secundario
- Bosque de mangle
- Bosque de orey
- Bosque de cativo
- Bosque de rafia
- Bosque plantado de coníferas
- Bosque plantado de latifoliadas

Vegetación Arbustiva y Herbácea
- Rastrojo y vegetación arbustiva
- Vegetación herbácea
- Vegetación baja inundable

Agropecuario
- Café
- Cítrico
- Palma aceitera
- Plátano/banano
- Otro cultivo permanente
- Arroz
- Caña de azúcar
- Horticultura mixta
- Maíz
- Piña
- Otro cultivo anual
- Área heterogénea de producción agropecuaria
- Pasto

Área abierta sin o con poca vegetación
- Afloramiento rocoso y tierra desnuda
- Playa y arenal natural

Área cultural
- Área poblada
- Infraestructura
- Explotación minera
- Estanque para acuicultura
- Salinera

Superficie de agua
- Superficie de agua

Cabecera
- Municipal

División Político Administrativa
- Nacional
- Internacional

Batimetría (m)
- -10
- -20
- -50
- -100
- -200
- -400

Localización Regional

N E S W

Escala Numérica 1:600,000

Escala Gráfica

0 25 50 km

Sistema de Referencia Espacial:
Sistema Geodésico Mundial de 1984 (WGS - 84)
Proyección Universal Transversal de Mercator (UTM)
Zona 17 Norte

Ministerio de Ambiente

Dirección de Información Ambiental

Fuente:
- Cobertura Boscosa y Uso de la Tierra, año 2012.
- División Política Administrativa de Provincias y Comarcas, Censo año 2010.
- Cabeceras Municipales, hojas topográficas 1: 250000.
- Batimetría, hojas topográficas 1:250000.

Fecha de elaboración:
30 de Septiembre de 2019